SCHOOLJAAR 2023/2024

INFORMATIEBROCHURE

MAASLANDCOLLEGE

MAASLAND COLLEGE

ONTDEK JEZELF EN DE WERELD OM JE HEEN!

Het Maaslandcollege bestaat al meer dan 75 jaar. Al die tijd hebben we maar één doel voor ogen gehad: Een school zijn waar je je gezien en gehoord voelt, met goed onderwijs. We zijn er niet voor onszelf, we zijn er voor jou. Wij weten dat jij uniek bent en we gaan samen ontdekken wat je nodig hebt om optimaal te kunnen leren.

Daarnaast weten we dat jij keuzevrijheid nodig hebt om je belangstelling en talenten tot bloei te laten komen. Wij geloven dat jij pas echt tot je recht komt in een omgeving waar je samen kunt leren en leven. Waar je serieus genomen wordt en waar mensen zien wat jij allemaal in je hebt. Onze aanpak noemen we 'GO'. Dat staat voor gepersonaliseerd én gezamenlijk onderwijs. We nodigen jou van harte uit om ons onderwijs te komen ervaren en willen graag onze school aan jou laten zien.

Tot snel!

Namens Team Maaslandcollege
Cathelijne Beekmans, *rector*

ONDERWIJS DAT ECHT BIJ JOU PAST

Op het Maasland krijg je onderwijs dat echt bij jou past. Het gaat om jou: wie ben je, wat kun je, wat vind je interessant?

Samen met je coach bespreek je elke week op een vast moment je resultaten en je planning. En natuurlijk hoe het met jou persoonlijk gaat. Samen bekijk je wat jij nodig hebt; soms wat meer begeleiding, soms wat meer keuzevrijheid of juist meer zelfstandigheid. We kijken vooral naar wat je al goed kunt en laten je van daaruit nieuwe dingen leren. Dat geeft zelfvertrouwen en maakt het leren leuker. Als je graag extra wordt uitgedaagd, zijn daar meer dan genoeg mogelijkheden voor. We bekijken samen met jou wat het beste bij je past.

Je hebt elke dag een vast rooster. Als je op school efficiënt werkt, kun je een deel van je huiswerk al gemaakt hebben (en de rest doe je gewoon thuis). Wij helpen je om te leren welke manier van werken en plannen het beste bij je past.

De meeste lessen krijg je in een speciaal brugklasgebouw. Je docenten en je coach zijn altijd dichtbij, dus je voelt je al snel thuis op het Maaslandcollege.

Het Maaslandcollege is er voor mavo, havo en vwo, zowel Nederlandstalig als tweetalig (tto).

LEREN DOE JE SAMEN

In de brugklas begin je bijna elke dag samen met je klas en je coach: Het startmoment. Je coach bespreekt dan met de hele klas hoe de dag eruit gaat zien en of er nog belangrijke dingen zijn om samen over te praten. Ook krijg je tips over hoe je kunt leren of hoe je een planning kunt maken. Zo krijg je grip op je eigen leerprogramma, haal je jouw leerdoelen, leer je elkaar kennen en ontdek je met wie je goed kunt samenwerken. Leren doe je op het Maaslandcollege namelijk samen.

Ook je ouders hebben een belangrijke rol bij jouw ontwikkeling. Ze kunnen de verslagen van de coachgesprekken lezen en er zelf ook een opmerking bij plaatsen. Ook mogen ze aanschuiven bij het coachgesprek. Na elke periode is er een driehoeksgesprek met jou, je ouders en je coach, waarin je terugkijkt op de afgelopen tijd en waarin we je leerdoelen bespreken. Als het nodig is weten we elkaar snel te vinden om eventuele vragen of problemen op te lossen.

Door al die begeleiding zien wij meteen hoe het met je gaat en houd jij plezier in het leren!

HOE ZIEN DE LESSEN ERUIT?

Bij veel schoolvakken werk je met je laptop. Vaak heb je daarbij ook nog een “echt” werkboek, dus je werkt zowel digitaal als op papier. De manier van les krijgen verschilt van vak tot vak: Soms maak je zelf opdrachten, soms doe je onderzoek in groepjes, soms doe je een quiz met de hele klas... Er is genoeg variatie waardoor het voor iedereen interessant blijft.

Voor elk vak zijn er vaklessen waarin de vakdocent de leerstof met je doorneemt. De docent kan dan instructie geven, een verhaal vertellen, samen met jou opdrachten maken of andere leeractiviteiten doen. Huiswerk kun je vaak al voor een deel op school maken wanneer jij je tijd in de les goed benut. Zo heb je een paar keer per week de mogelijkheid om te kiezen waaraan je in een deel van de les wilt werken: Extra uitleg krijgen van de docent, zelfstandig een opdracht maken, of alvast leren voor een toets. Die keuze maak je niet alleen, maar altijd samen met jouw eigen coach en in overleg met de vakdocent.

TYPISCH MAASLAND

- Je eigen coach waar je altijd bij terecht kunt
- Je start de dag samen met je klas
- Speciaal brugklasgebouw
- Werken op eigen niveau en tempo
- Alle niveaus op dezelfde locatie
- Een fijne sfeer waar je je snel thuis voelt

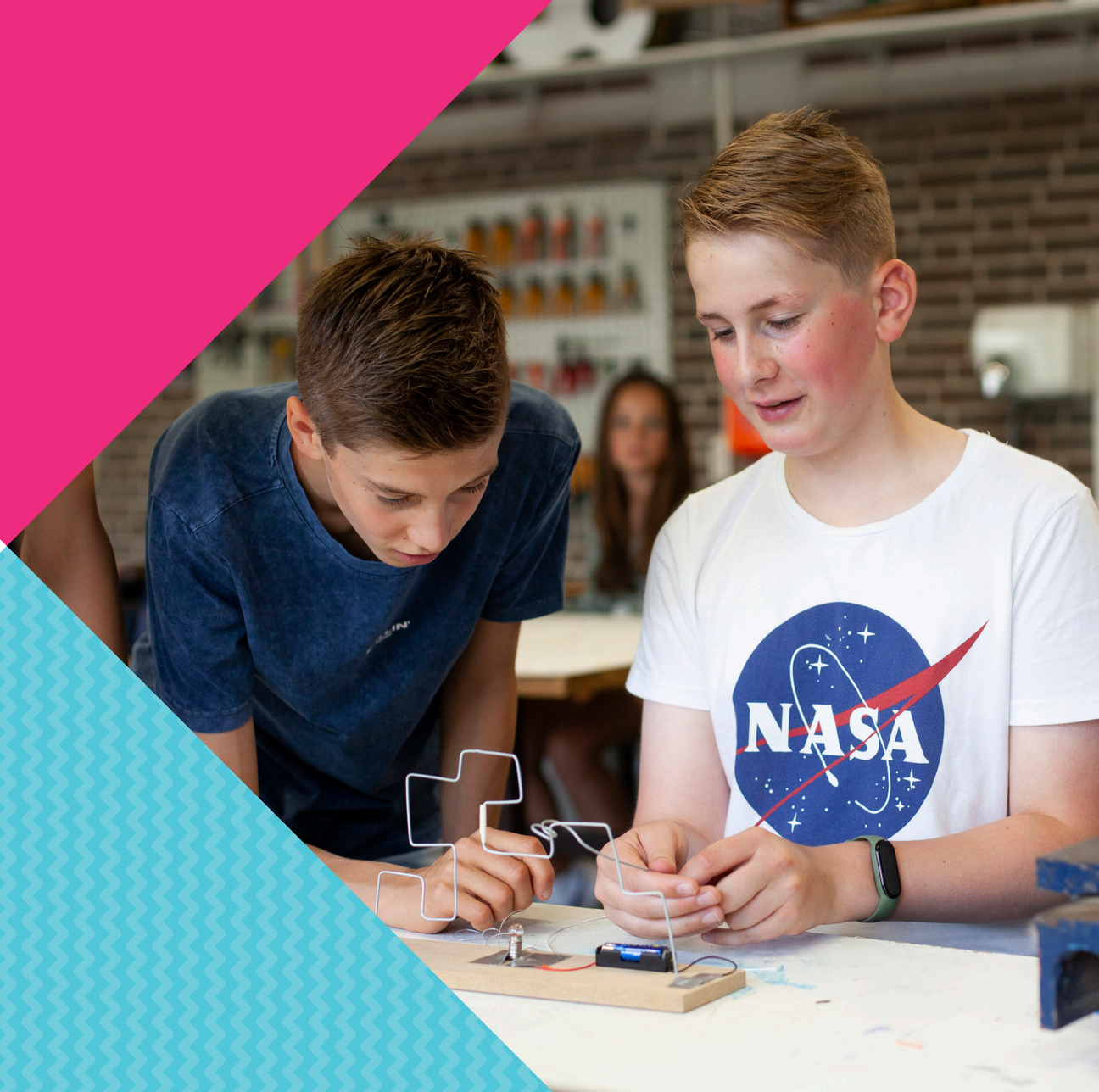

TWEETALIG ONDERWIJS

Wil je alles leren over de wereld en de mensen die er wonen? En wil je uitstekend Engels leren?

- Tot 800 uur Engels per jaar
- Maak kennis met internationale tradities en culturen
- Verbreed je horizon en ontmoet de wereld in het leslokaal
- Native speaker docenten

Je kunt al onze niveaus (mavo, havo en vwo) ook tweetalig volgen. Er zijn maar weinig scholen in Nederland die dat kunnen en mogen aanbieden! In het tweetalig onderwijs (tto) volg je meer dan 50% van de lessen in het Engels en richten de lessen zich nóg meer op de wereld om ons heen. Verder krijg je extra Engels van “native speakers” (docenten uit de Engelstalige wereld) en zijn er extra internationale activiteiten, zoals bijvoorbeeld de Engelandreis in de brugklas, een uitwisseling in de tweede klas, en een internationale stage in de bovenbouw.

Door zoveel les in het Engels te krijgen, spreek je al snel vloeiend Engels. In je eindexamenjaar doe je dan ook een extra examen waarmee je aantoont dat je het Engels op topniveau beheerst. Tweetalig onderwijs leidt jou op tot wereldburger. Je ontwikkelt een open, brede blik op de wereld.

ALS JE ACTIEF DE WERELD WILT ONTDEKKEN

Je doet kennis op over tradities, gebruiken en politieke werkelijkheden elders; en over grensoverschrijdende thema’s zoals duurzaamheid, veiligheid, schaarste en migratie. Ook word je je ervan bewust hoe het er in ons eigen land aan toe gaat: je bekijkt de Nederlandse situatie door een lokale, nationale én internationale bril. Verder ontwikkel je vaardigheden zoals debatteren, onderhandelen, speechen, betogen schrijven en zelfs acteren, allemaal in een internationale context. Dit bereiken we door de wereld dagelijks de school in te brengen en omgekeerd, door jou de wereld in te sturen. Dankzij tweetalig onderwijs leer je dus veel meer dan alleen Engels!

DE SCHOOLDAG VAN SANNE

“Vandaag geen coachgesprek, dus ik hoef pas om 9 uur opschool te zijn. Ik parkeer mijn fiets en overleg nog even met mijn groepje over ons project van Engels. Tijdens het startmoment bespreken de coaches met de hele klas de sportdag van volgende week. Het tweede lesuur hebben we gym, dus snel met mijn gymtas naar de sporthal. Hopelijk hebben we basketbal vandaag! Na de pauze is het tijd voor biologie. Ik ben benieuwd naar het resultaat van het experiment dat we vorige week hebben opgezet! Dan is het tijd voor Frans: “Bonjour tout le monde!”.

We lunchen in de grote aula en gaan langs ons kluisje voor de tekendoos, want nu hebben we beeldende vorming. We hebben met de hele klas een kunstwerk gemaakt en vandaag gaan we alle stukjes samenvoegen. Ik ben benieuwd hoe het er samen uit ziet! De laatste les is de grootste uitdaging van vandaag: Dat proefwerk Nederlands waar ik al zo goed voor heb geleerd. Maar gisteravond heeft mijn moeder me overhoord en ik wist alles, dus dat komt vast goed.

BEKIJK ONS DIGIMAGAZINE EN ONTDEK EN BELEEF ONZE SCHOOL

BELANGRIJKE DATA

**Wil je ervaren hoe het Maaslandcollege is?
Reserveer snel een plaatsje via
www.maaslandcollege.nl**

INFORMATIEAVONDEN

DONDERDAG 16 NOVEMBER 2023 / START 19:00 UUR

TWEETALIG ONDERWIJS
DONDERDAG 30 NOVEMBER 2023 / START 19:00 UUR

PROEFLESSEN

WOENSDAG 13 DECEMBER 2023 / 14:00-16:00 UUR

MAANDAG 15 JANUARI 2024 / 14:00-16:00 UUR

DONDERDAG 8 FEBRUARI 2024 / 14:00-16:00 UUR

OPEN HUIS

VRIJDAG 23 FEBRUARI 2024 / 16:00-21:00 UUR

HANDIGE INFORMATIE

- Onze lessen duren 60 minuten.
- Je kunt kiezen voor een brugklas mavo/havo, havo/vwo, of vwo. Deze drie opties bieden we Nederlandstalig én tweetalig aan.
- Elke week heb je een gesprek met je coach.
- Bijna elke dag is er een startmoment met de hele klas.
- De vakken in de brugklas zijn Nederlands, Engels, Frans, wiskunde, science, biologie, geschiedenis, aardrijkskunde, muziek en lichamelijke opvoeding. De Nederlandstalige klassen krijgen daarnaast ook levensbeschouwing; de tto-klassen krijgen Global Learning.
- In de brugklas gebruik je de Maasland-agenda met ruimte voor je huiswerk, planning en aantekeningen voor de coachgesprekken.
- In de pauzes kun je naar de brugklasaula, of één van de andere pauzeruimtes. Lunchpakket vergeten? Geen paniek: In de grote aula is een kantine met broodjes en gezonde snacks.
- Je krijgt een kluisje om waardevolle spullen in op te bergen.
- Onze Nederlandstalige brugklassers gaan op intro-kamp naar België en de tweetalige klassen gaan naar Engeland.

UNIEK IN OSS EN OMGEVING

Met onze persoonlijke manier van leren is het Maaslandcollege uniek in Oss en omgeving. Niet zo vreemd, want het Maaslandcollege is al sinds haar oprichting een school die kwaliteit levert en onderwijs innoveert.

Zo waren we de eerste school met hoger onderwijs voor meisjes (MMS), zijn we de eerste (en enige) school voor mavo/havo/vwo op één locatie, waren we één van de eersten in Nederland met tweetalig onderwijs (tto), en bieden wij tweetalig onderwijs voor alle leerrichtingen.

Het Maaslandcollege staat bekend om zijn kleinschaligheid. Onze coaches staan dicht bij de leerling waardoor we goed in staat zijn de leerling in het brugklasjaar goed te laten landen in onze school. Een eigen brugklasgebouw, waar de coaches en docenten samen met de leerlingen leren en werken, helpt hierbij.

Oss is een innovatieve maakstad waar werken, leren en ontwikkelen de grote kracht vormen. Het Maaslandcollege staat al meer dan 75 jaar midden in die traditie.

KOM HET ZELF MEEMAKEN!

Het enthousiaste team van het Maaslandcollege wil je graag ontvangen op school zodat je zelf de sfeer kunt proeven.

Op vrijdag 23 februari 2024 houden we Open Huis voor jou en je ouders, je broers en zussen. De school is dan speciaal voor jullie langer open, zodat je samen onze school van binnen kunt bekijken en kennis kunt maken met onze docenten en coaches.

We organiseren ook proeflessen zodat je kunt ervaren op welke manier wij werken. Er zijn bovendien verschillende informatieavonden waarin we alles over het Maaslandcollege vertellen. Reserveer snel een plekje via onze website, want de plaatsen zijn beperkt.

Vind je het fijner om ook op een ander moment persoonlijk met ons kennis te maken? Dat kan!
Je kunt ons bellen (0412-667070) of mailen (info@maaslandcollege.nl).

Onze deur staat altijd open!

MEER WETEN?

Wil je meer weten over het Maaslandcollege? Kijk dan op onze website www.maaslandcollege.nl

MAASLAND COLLEGE

Vianenstraat 1 5342 AJ Oss 0412 66 70 70 info@maaslandcollege.nl www.maaslandcollege.nl